За да придобиете по-ясна представа за халетата като конструкция , големина , изработка , фундамент и много други въпроси , имайки в предвид опита ни до момента , сме установили , че е важно халетата да се видят " на живо "

Затова сме се опитали да подберем халета от цялата страна , които се виждат от пътя.

За съжаление халетата , които се виждат от пътя са много малка част от изработеното от нас , но няма вариант да притесняваме клиентите ни , да искаме от тях да осигурят достъп до вътрешноста на дворовете си за оглед , нито е редно да оповестяваме точните адреси на халетата , които не се виждат от пътя .

Ето част от местата, където можете да видите наши халета :

- с. Дунавци , на главния път за с. Шипка, до Казанлък - 15 метра ширина на халето

- с. Братя Даскалови , до мандрата в селото , до Чирпан - 15 метра

с. Градище , в стопанския двор преди влизане в селото , до Шумен - 15 метра ширина

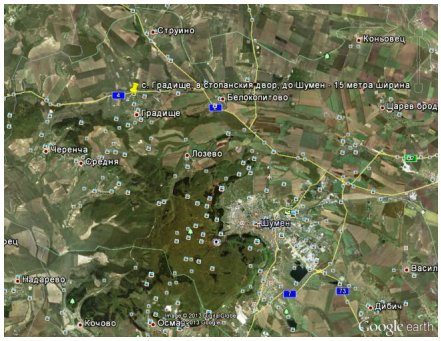

с. Люляково, до Генерал Тошево - 15 метра ширина

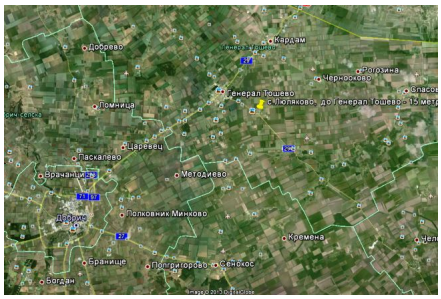
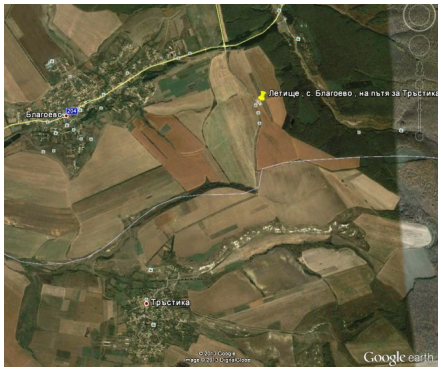
с.Благоево, Летище на пътя за Тръстика , до Разград , 2 халета по 15 метра ширина